



PROJETO CONDOMÍNIO AÇUDE DE PÉDRA

**RESIDÊNCIA
UNIFAMILIAR**

081 9 9596-5419

@Arquiteturaesolucoes_



DA FUNDAÇÃO AO ACABAMENTO

- ANTEPROJETO
- PROJETO EXECUTIVO
- EXECUÇÃO DA OBRA
- ENTREGA FINAL

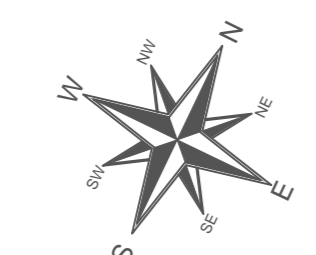
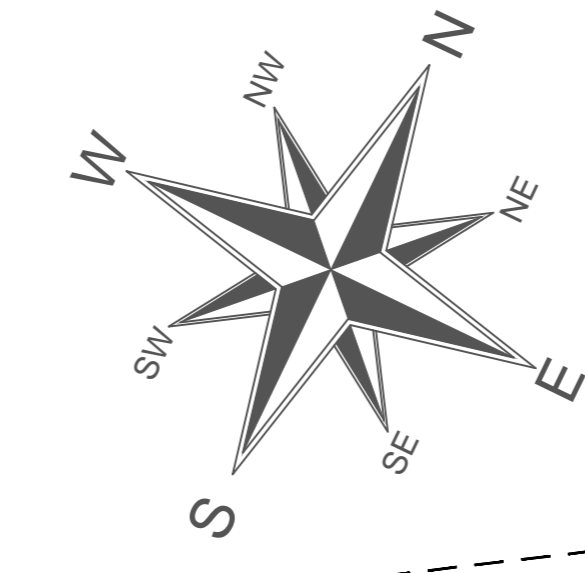
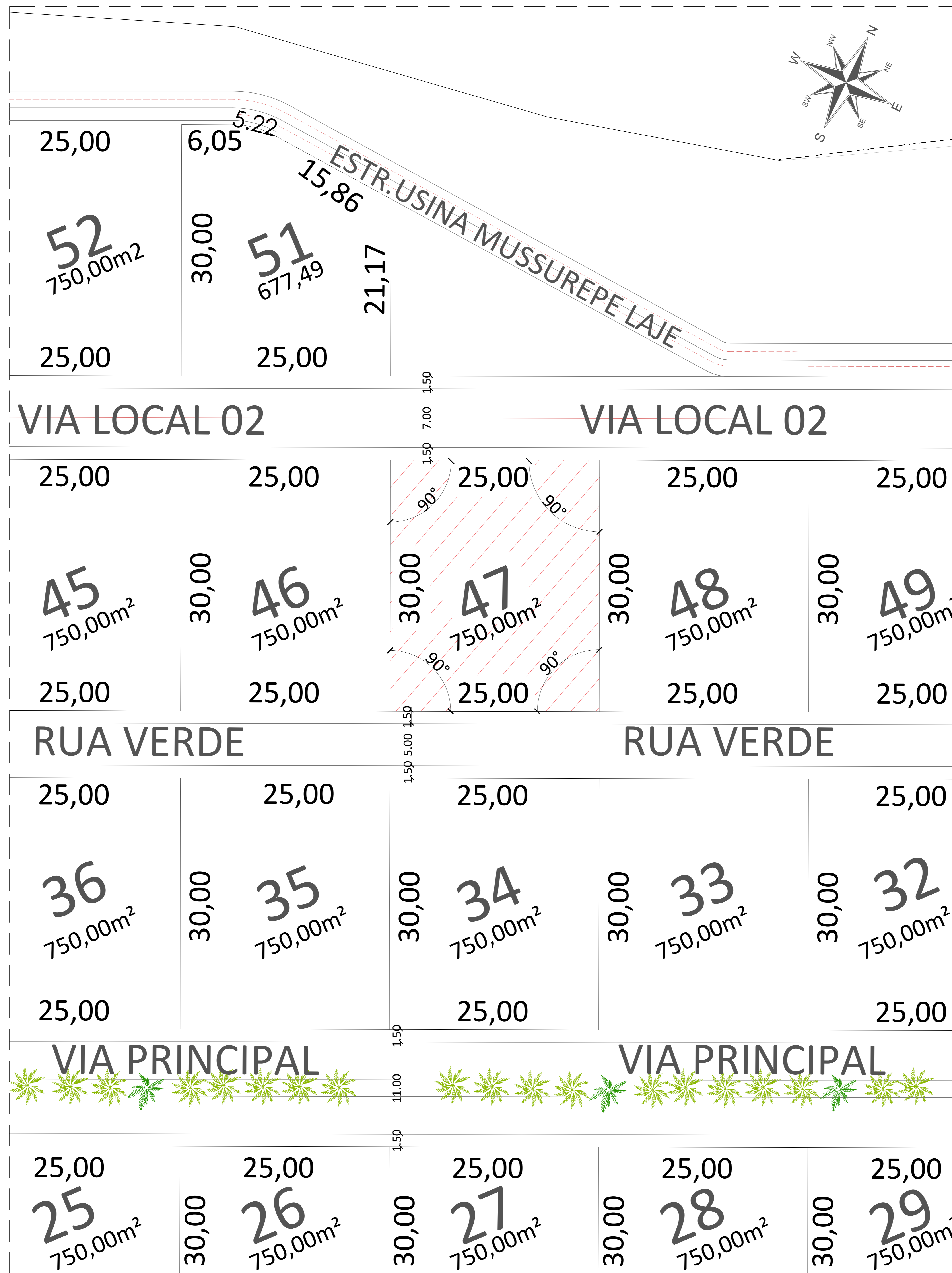

PLANTA DE SITUAÇÃO
Escala: 1/200

DESCRIÇÃO:	
Projeto para a construção de uma residência unifamiliar, situada no lote N°47 (S/ Quadro), no Condomínio Residencial Açude de Pedra - Rodovia PE- 27, KM 24- Chã de Cruz- Paudalho - PE.	
REFERÊNCIA: PLANTA DE SITUAÇÃO	PRANCHA: 01/07
QUADRO DE ÁREAS:	ESCALA: 1:200
TERRENO: 750 m²	DATA: MAIO/2023
COBERTA: 212 m²	DESENHO: RAFAEL LIMA
CONSTRUÇÃO DO PAV. TERREO: 180 m²	
TOTAL DE ÁREA CONSTRUÍDA: 24 %	
CARIMBOS PARA APROVAÇÃO:	
PROPRIETÁRIO:	
NOME: JETER TAVARES DE LIMA CPF: 463.216.754-15	
RESPONSÁVEL TÉCNICO / ARQUITETO:	
NOME: RAFAEL CRUZ DE LIMA CPF: 4165794-0	
EXECUTOR DA OBRA:	
NOME: LUIZ ARMANDO VASCONCELOS CPF: 179.656.684-91	

VIA LOCAL 02

VIA LOCAL 02

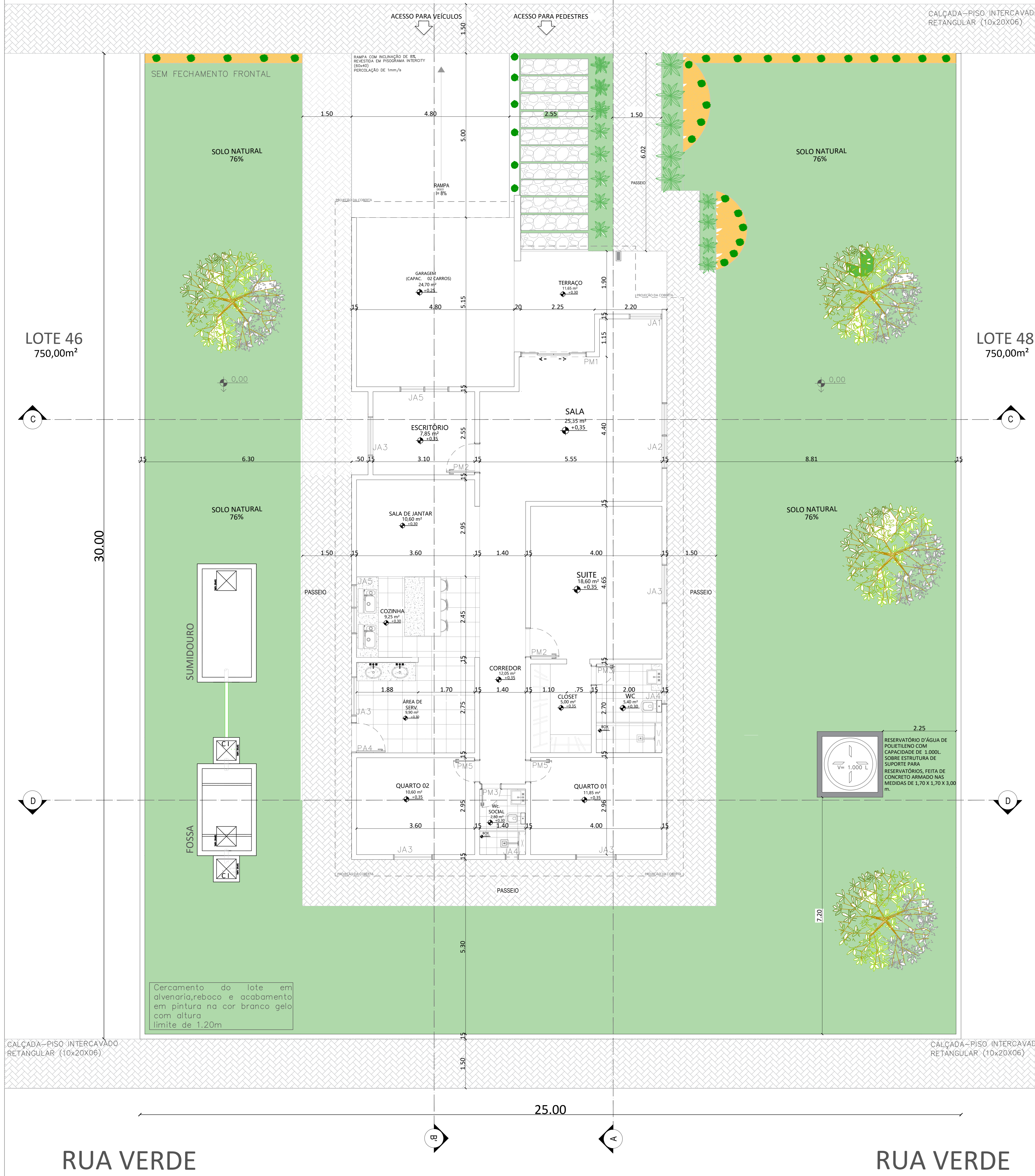

TIPOS DE ESQUADRIAS	CODIGO	LARGURA	ALTURA	PEITORIL	QUANTI-DADE	TIPO	MATERIAL
PORTAS	PM 01	2.00	2.10	—	01	CORRER	ALUMÍNIO
	PM 02	0.90	2.10	—	02	ABRIR	MADEIRA
	PM 03	0.60	2.10	—	02	ABRIR	MADEIRA
	PM 04	0.90	2.10	—	01	ABRIR	ALUMÍNIO
	PM 05	0.70	2.10	—	02	ABRIR	ALUMÍNIO
JANELAS	JA 01	1.00	3.15	0.50	01	FIXA	ALUMÍNIO
	JA 02	2.00	2.15	0.30	01	MAXIMO AR	ALUMÍNIO
	JA 03	1.20	1.00	1.20	05	CORRER	ALUMÍNIO
	JA 04	0.40	0.40	1.75	02	MAXIMO AR	ALUMÍNIO
	JA 05	1.50	0.40	1.20	02	CORRER	ALUMÍNIO

DESCRIÇÃO:	
Projeto para a construção de uma residência unifamiliar, situada no lote N°47 (S/ Quadra), no Condomínio Residencial Agude de Pedra - Rodovia PE- 27, KM 24- Chã de Cruz- Paudalho - PE.	
REFERÊNCIA:	PRANCHA:
PLANTA BAIXA COM IMPLANTAÇÃO	03/07
QUADRO DE ÁREAS:	ESCALA:
TERRENO... 750 m²	1:50
COBERTA... 212 m²	DATA:
CONSTRUÇÃO DO PAV. TERREO... 180 m²	MAIO/2023
TOTAL DE ÁREA CONSTRUÍDA... 24 %	DESENHO:
	RAFAEL LIMA

CARIMBOS PARA APROVAÇÃO:	
PROPRIETÁRIO:	
NOME: JETER TAVARES DE LIMA CPF: 463.216.754-15	
RESPONSÁVEL TÉCNICO / ARQUITETO:	
NOME: RAFAEL CRUZ DE LIMA C.R.T. Nº: A160794-0	
EXECUTOR DA OBRA:	
NOME: LUIZ ARMANDO VASCONCELOS CPF: 179.656.684-91	

PLANTA BAIXA E IMPLANTAÇÃO
Escala: 1/50

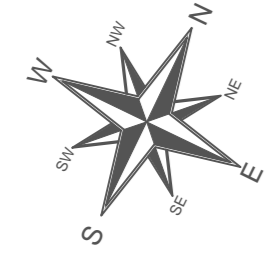

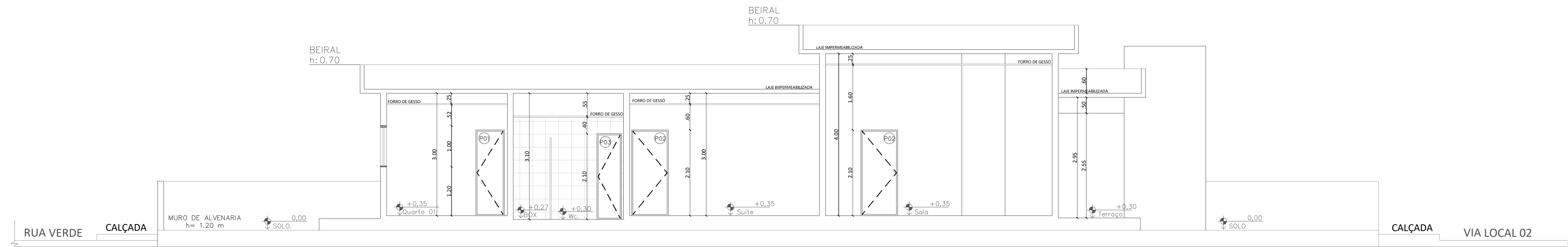

CORTE A-A
Escala: 1/50

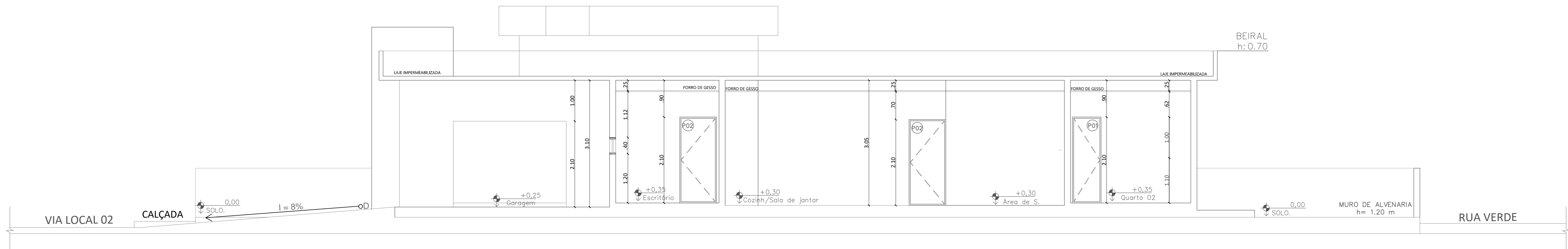

CORTE B-B
Escala: 1/50

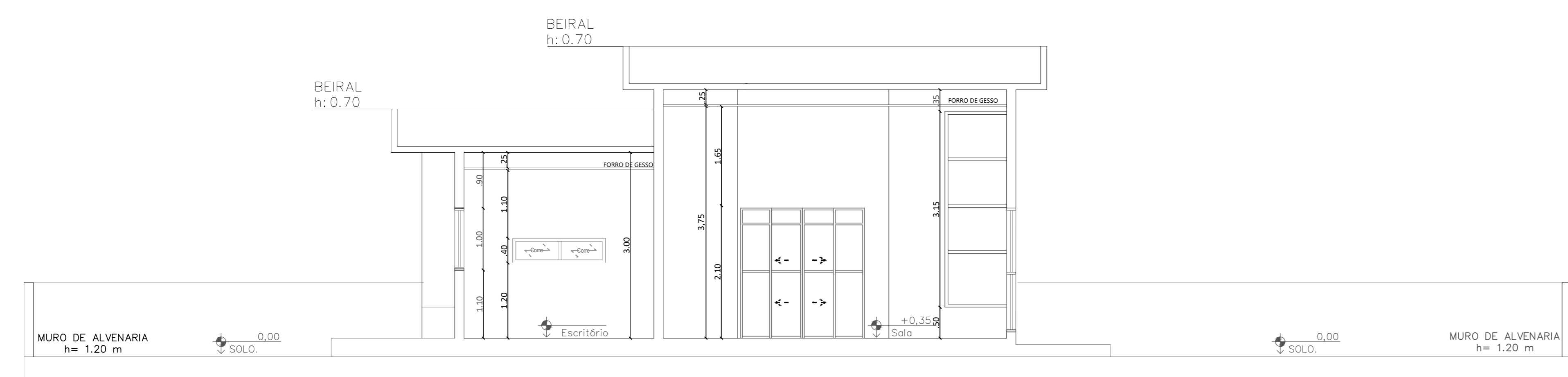

CORTE C-C
Escala: 1/50

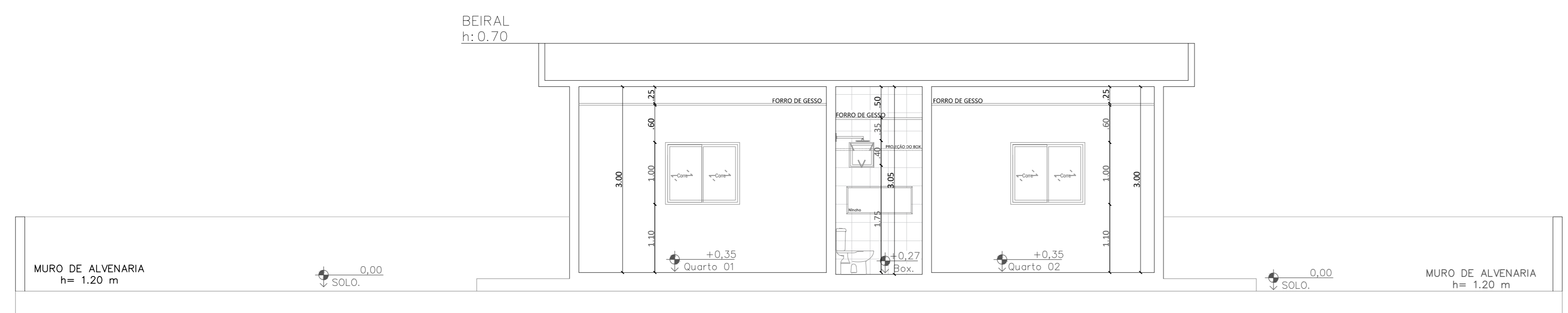

CORTE D-D
Escala: 1/50

DESCRIÇÃO:	
Projeto para a construção de uma residência unifamiliar, situada no lote N°47 (S/ Quadro), no Condomínio Residencial Açude de Pedra - Rodovia PE- 27, KM 24- Chã de Cruz- Paudalho - PE.	
REFERÊNCIA:	PRANCHA: 04/07
QUADRO DE ÁREAS:	ESCALA: 1:50
TERRENO..... 750 m²	DATA: MAIO/2023
COBERTA..... 212 m²	DESENHO: RAFAEL LIMA
CONSTRUÇÃO DO PAV. TERREO..... 180 m²	
TOTAL DE ÁREA CONSTRUÍDA..... 24 %	

CARIMBOS PARA APROVAÇÃO:

PROPRIETÁRIO:
NOME: JETER TAVARES DE LIMA
CPF: 463.216.754-15

RESPONSÁVEL TÉCNICO / ARQUITETO:
NOME: RAFAEL CRUZ DE LIMA
C.R.T. Nº: A165794-0

EXECUTOR DA OBRA:
NOME: LUIZ ARMANDO VASCONCELOS
CPF: 179.656.684-91

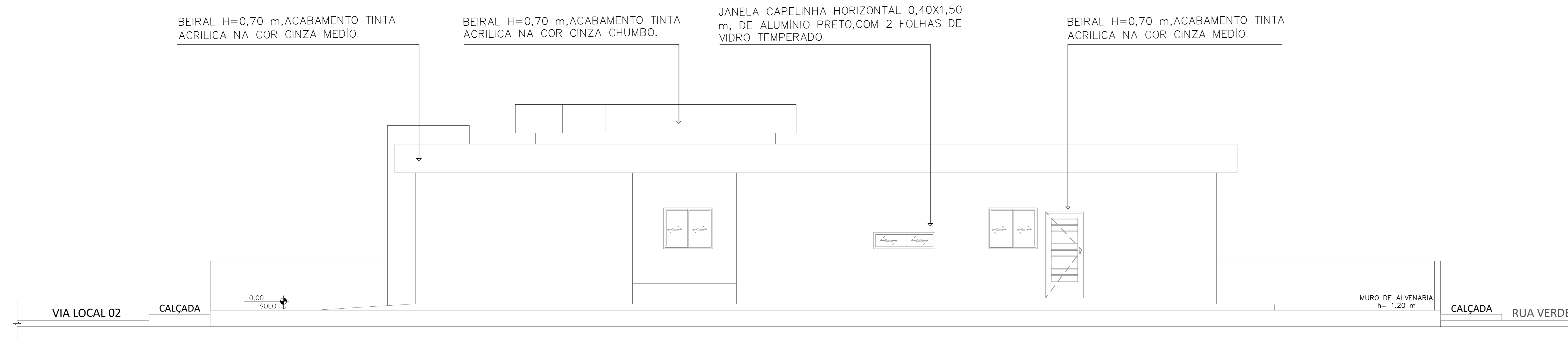

FACHADA ESQUERDA
Escala: 1/50

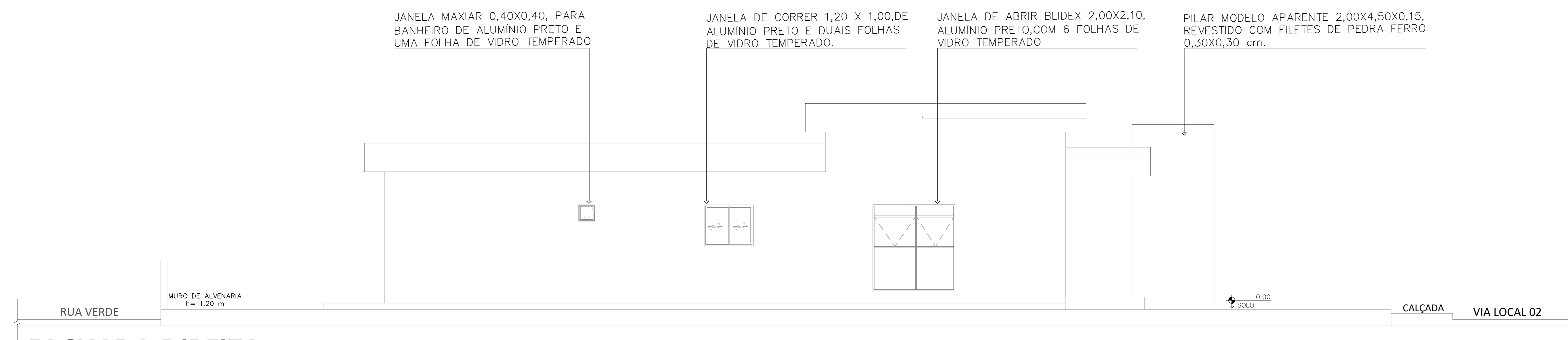

FACHADA DIREITA
Escala: 1/50

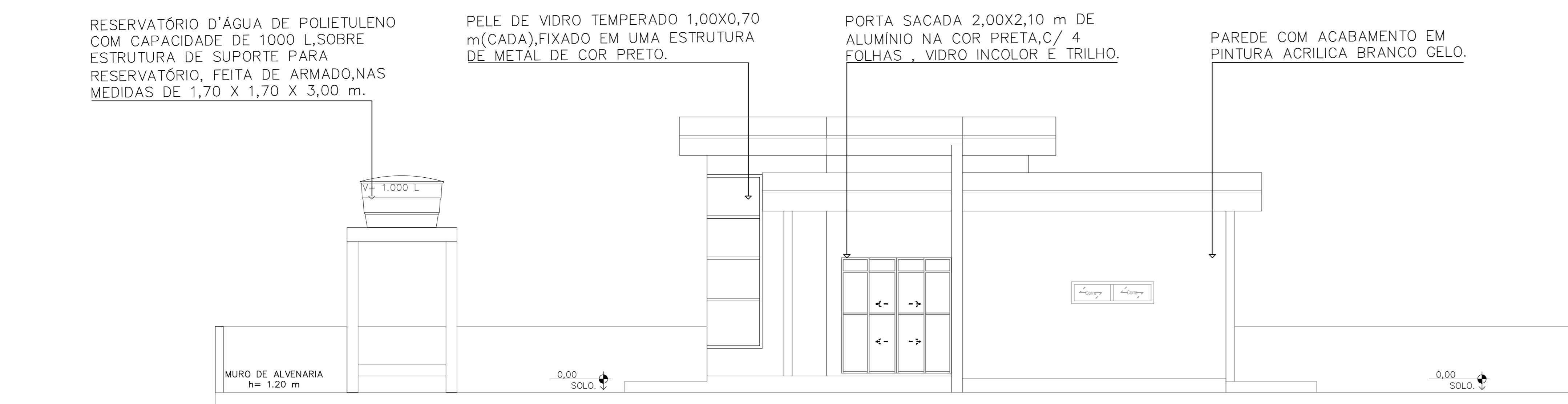

FACHADA FRONTAL
Escala: 1/50

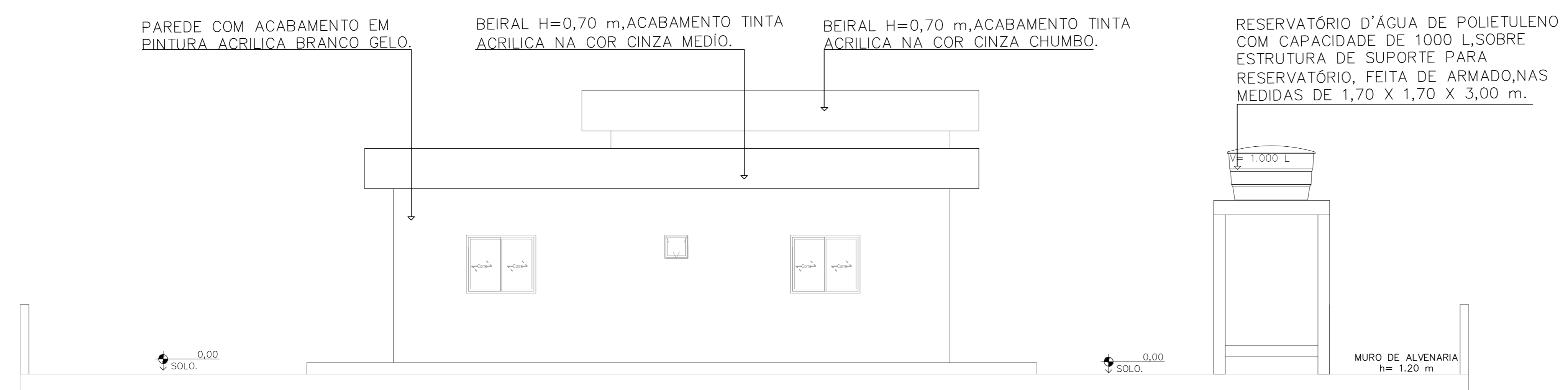

FACHADA POSTERIOR
Escala: 1/50

DESCRIÇÃO:	
Projeto para a construção de uma residência unifamiliar, situada no lote N°47 (S/ Quadro), no Condomínio Residencial Açude de Pedra - Rodovia PE- 27, KM 24- Chã de Cruz- Paudalho - PE.	
REFERÊNCIA:	PRANCHA: 05/07
QUADRO DE ÁREAS:	ESCALA: 1:50
TERRENO..... 750 m²	DATA:
COBERTA..... 212 m²	MAIO/2023
CONSTRUÇÃO DO PAV. TERREO..... 180 m²	DESENHO: RAFAEL LIMA
TOTAL DE ÁREA CONSTRUÍDA..... 24 %	

CARIMBOS PARA APROVAÇÃO:

PROPRIETÁRIO:
NOME: JETER TAVARES DE LIMA
CPF: 463.216.754-15

RESPONSÁVEL TÉCNICO / ARQUITETO:
NOME: RAFAEL CRUZ DE LIMA
CPF: 4165794-0

EXECUTOR DA OBRA:
NOME: LUIZ ARMANDO VASCONCELOS
CPF: 179.656.694-91

VIA LOCAL 02

VIA LOCAL 02

CALÇADA-PISO INTERCAVADO
RETANGULAR (10x20X06)

LOTE 46
750,00m²

LOTE 48
750,00m²

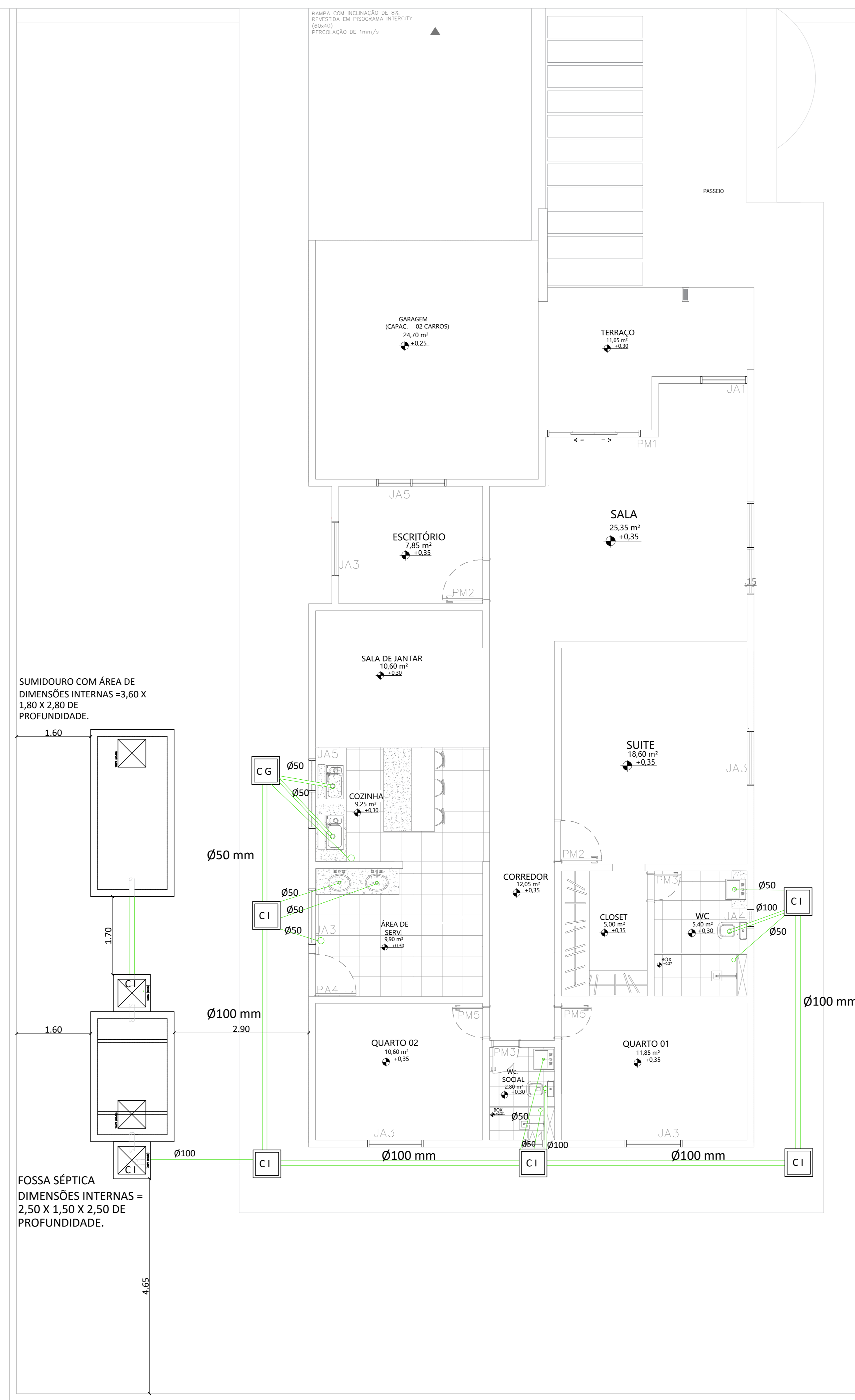

SUMIDOURO COM ÁREA DE DIMENSÕES INTERNAS = 3,60 X 1,80 X 2,80 DE PROFUNDIDADE.

FOSSA SÉPTICA DIMENSÕES INTERNAS = 2,50 X 1,50 X 2,50 DE PROFUNDIDADE.

CALÇADA-PISO INTERCAVADO
RETANGULAR (10x20X06)

CALÇADA-PISO INTERCAVADO
RETANGULAR (10x20X06)

RUA VERDE

RUA VERDE

PLANTA BAIXA - DESTINO FINAL DE ESGOTO

Escala: 1/50

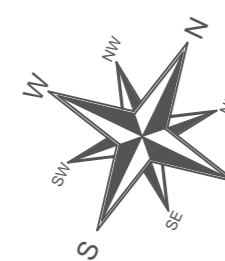

DESCRIÇÃO:	
Projeto para a construção de uma residência unifamiliar, situada no lote N°47 (S/ Quadra), no Condomínio Residencial Açude de Pedra - Rodovia PE- 27, KM 24- Chã de Cruz- Paudalho - PE.	
REFERÊNCIA: PLANTA BAIXA- DESTINO FINAL DO ESGOTO	PRANCHA: 06/07
QUADRO DE ÁREAS:	ESCALA: 1:50
TERRENO..... 750 m ²	DATA: MAIO/2023
COBERTA..... 212 m ²	DESENHO: RAFAEL LIMA
CONSTRUÇÃO DO PAV. TERREO..... 180 m ²	
TOTAL DE ÁREA CONSTRUÍDA..... 24 %	

CARIMBOS PARA APROVAÇÃO:

PROPRIETÁRIO:	_____ NOME: JETER TAVARES DE LIMA CPF: 463.216.754-15
RESPONSÁVEL TÉCNICO / ARQUITETO:	_____ NOME: RAFAEL CRUZ DE LIMA C.R.T. Nº: 1105794-0
EXECUTOR DA OBRA:	_____ NOME: LUIZ ARMANDO VASCONCELOS CPF: 179.656.694-91

DETALHAMENTOS DA FOSSA SÉPTICA

Escala: 1/25

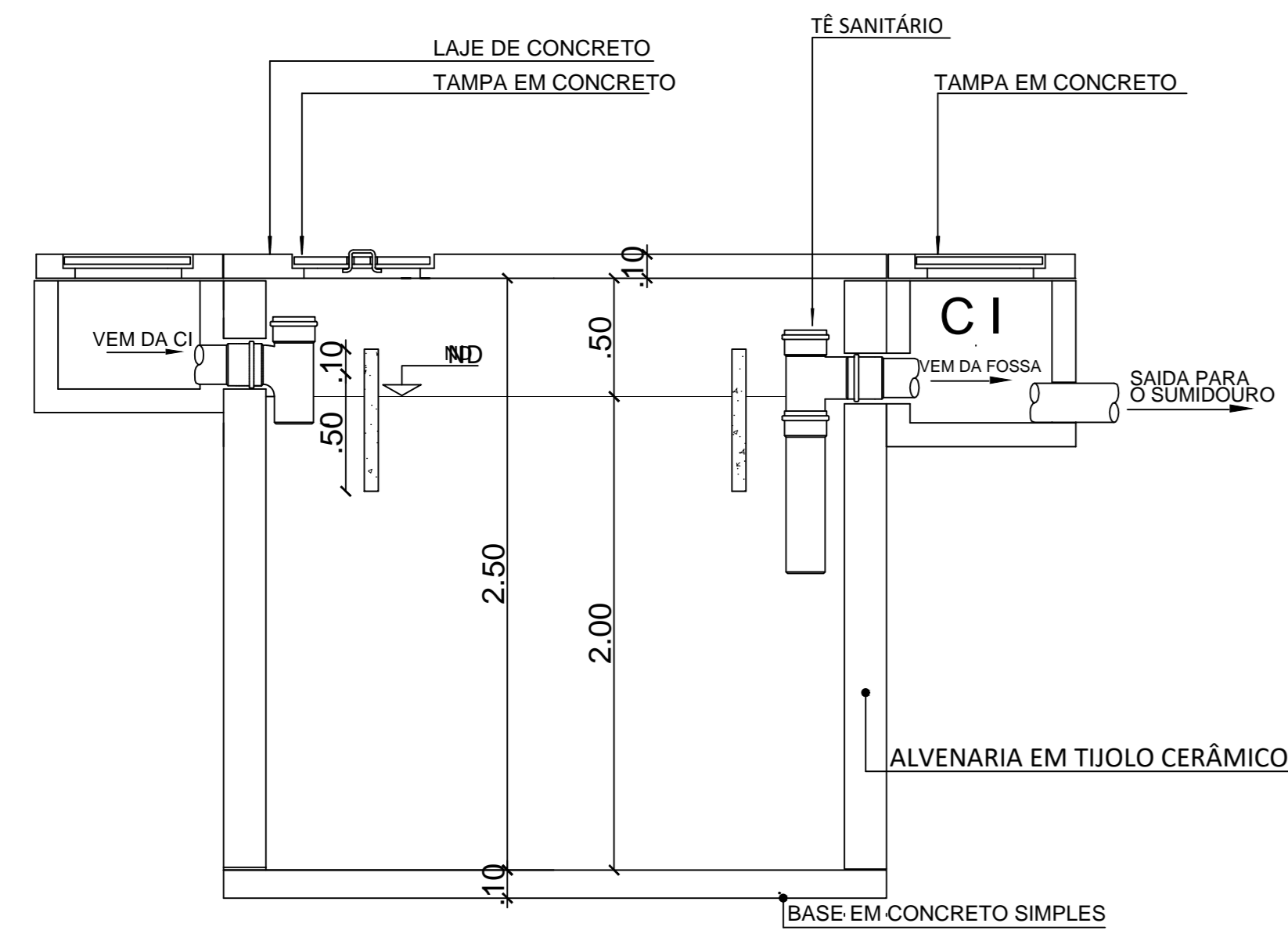
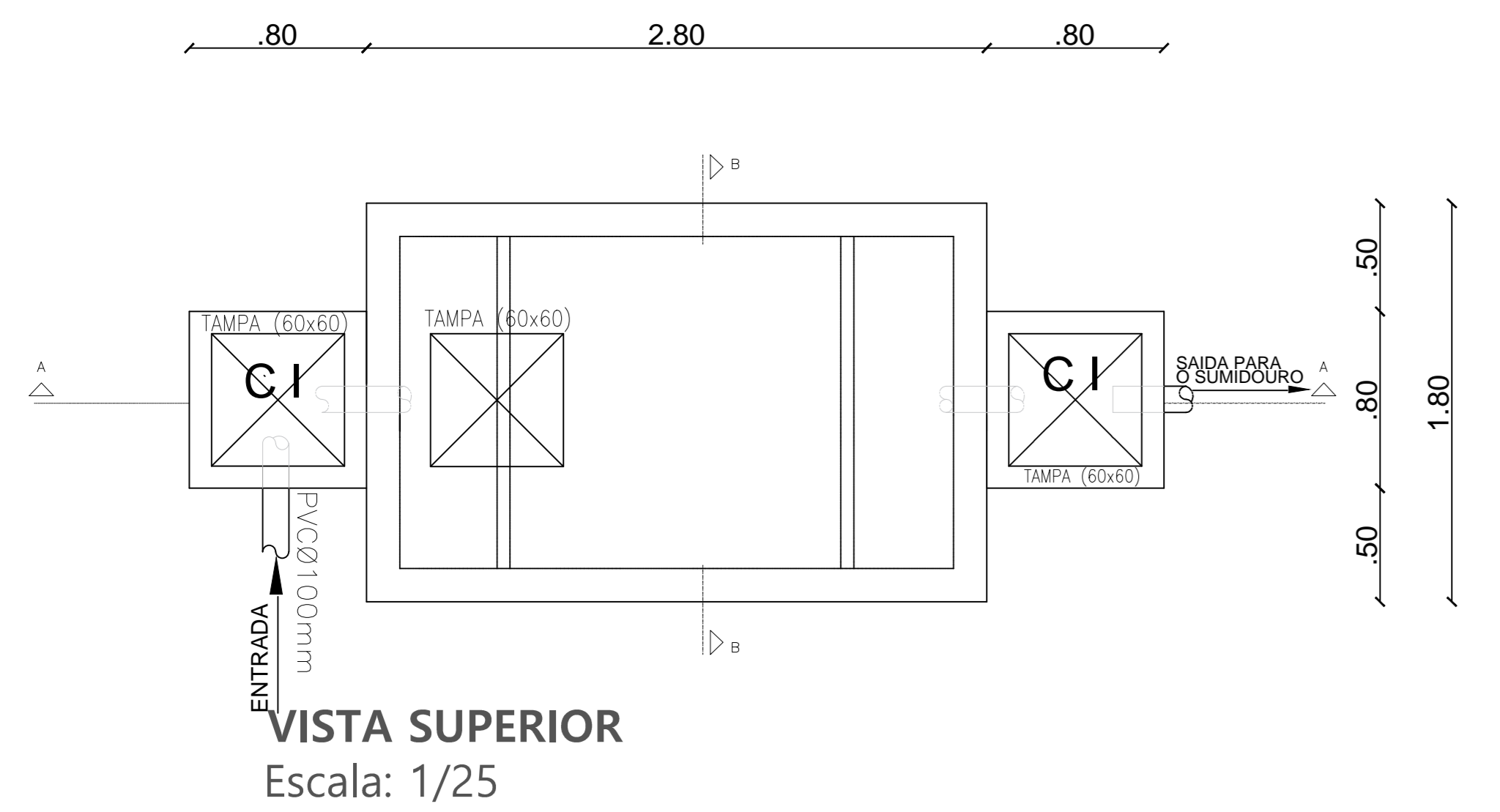
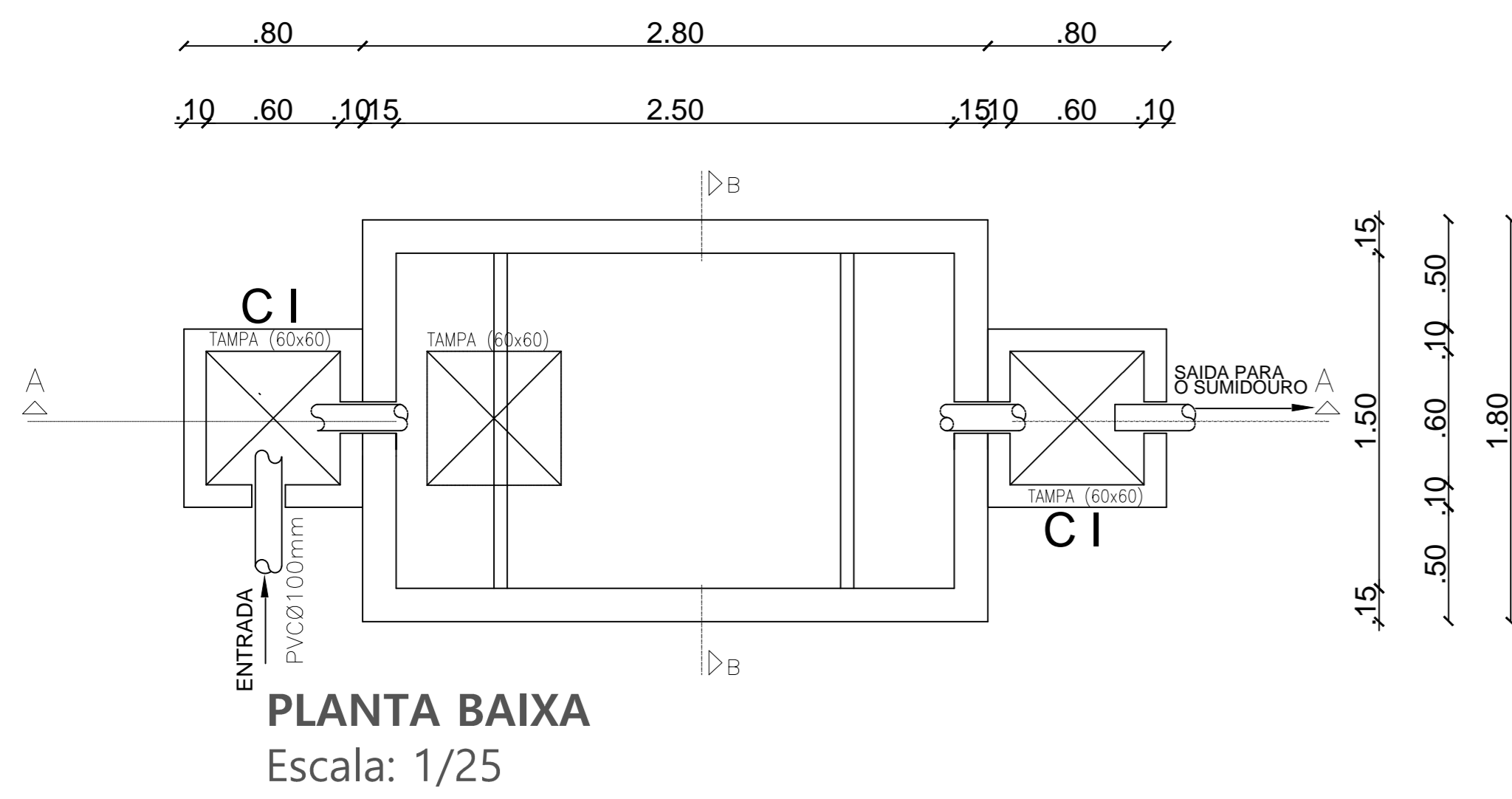

CORTE A-A
Escala: 1/25

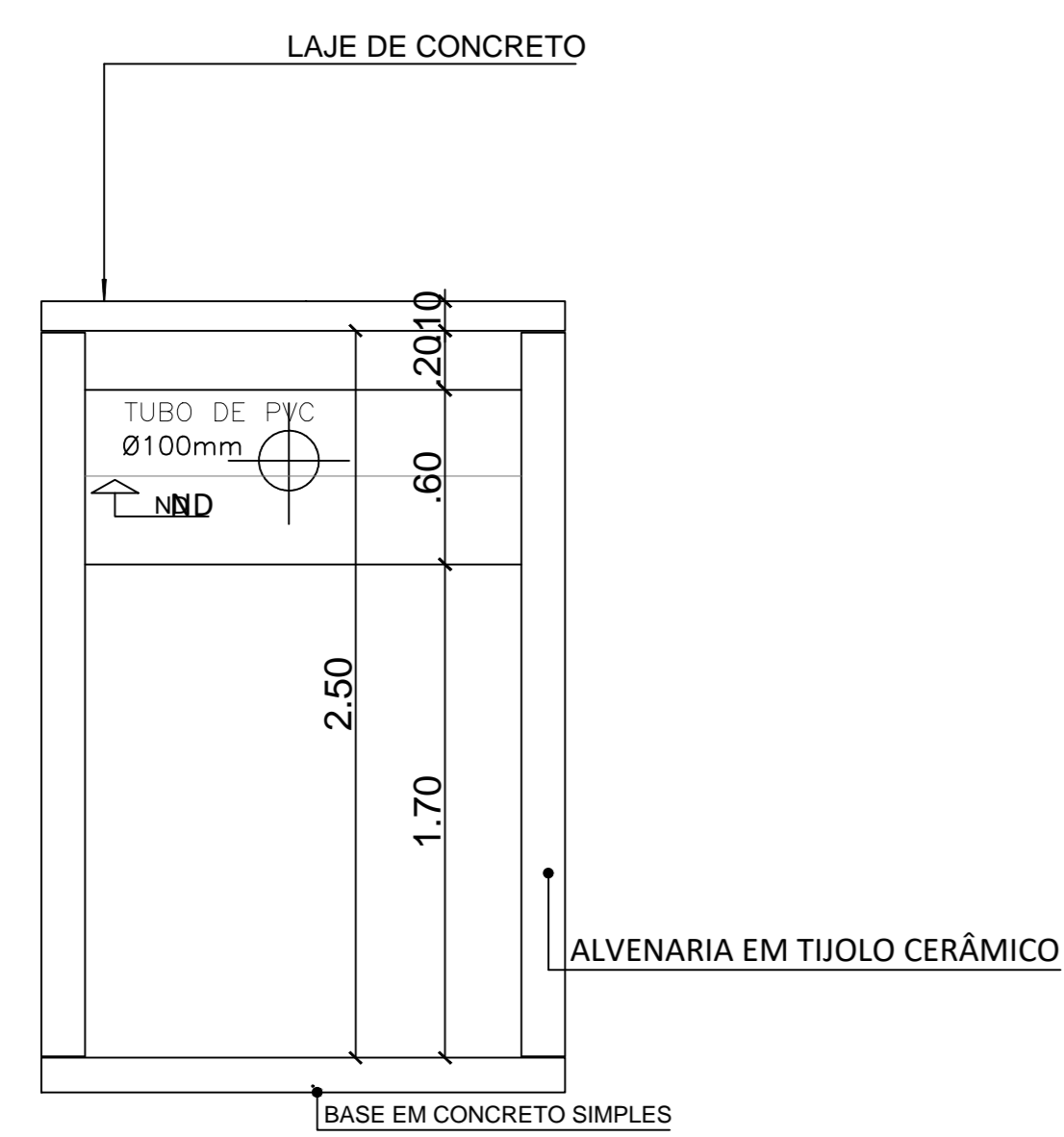

CORTE B-B
Escala: 1/25

DETALHAMENTOS DO SUMIDOURO

Escala: 1/25

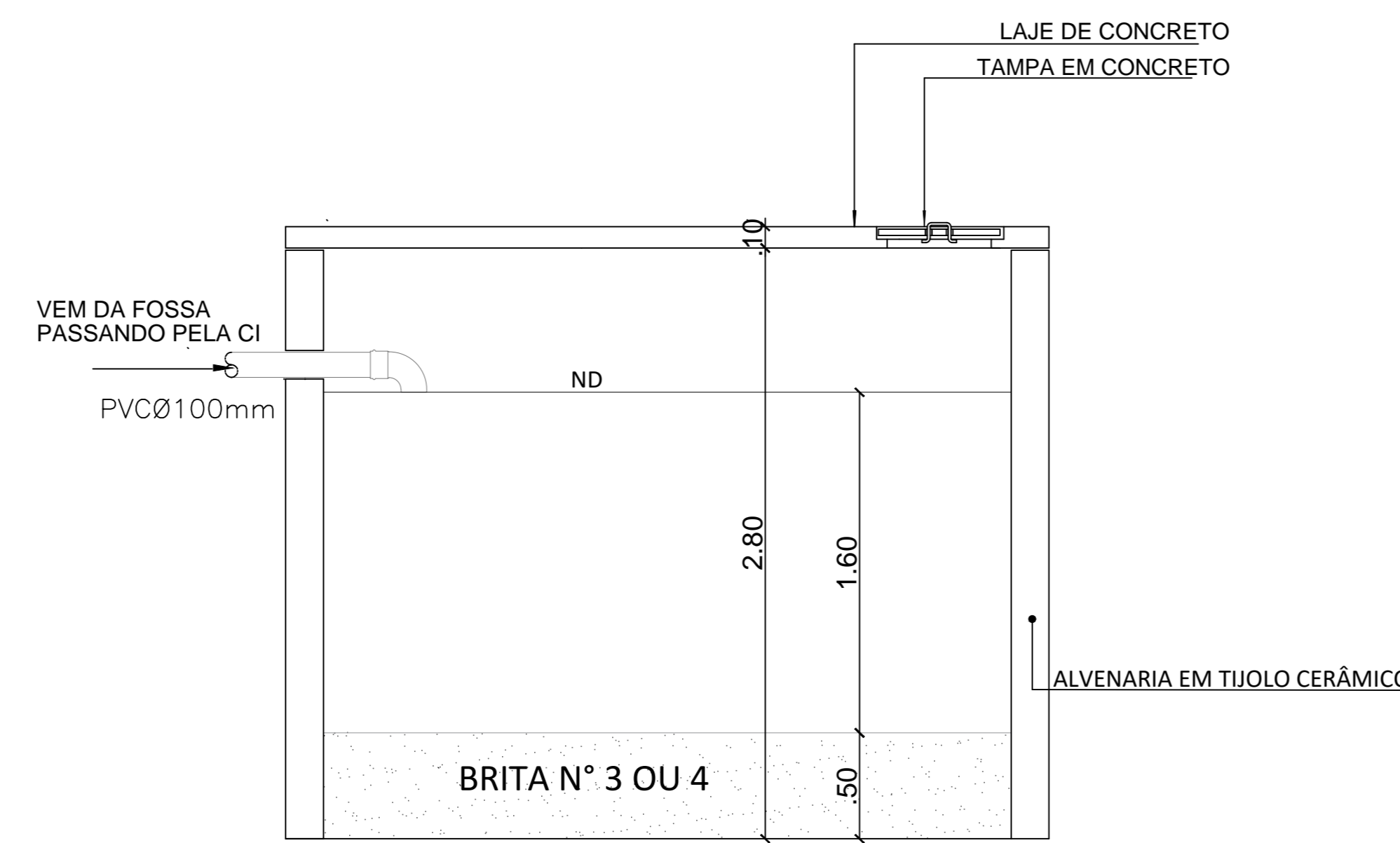
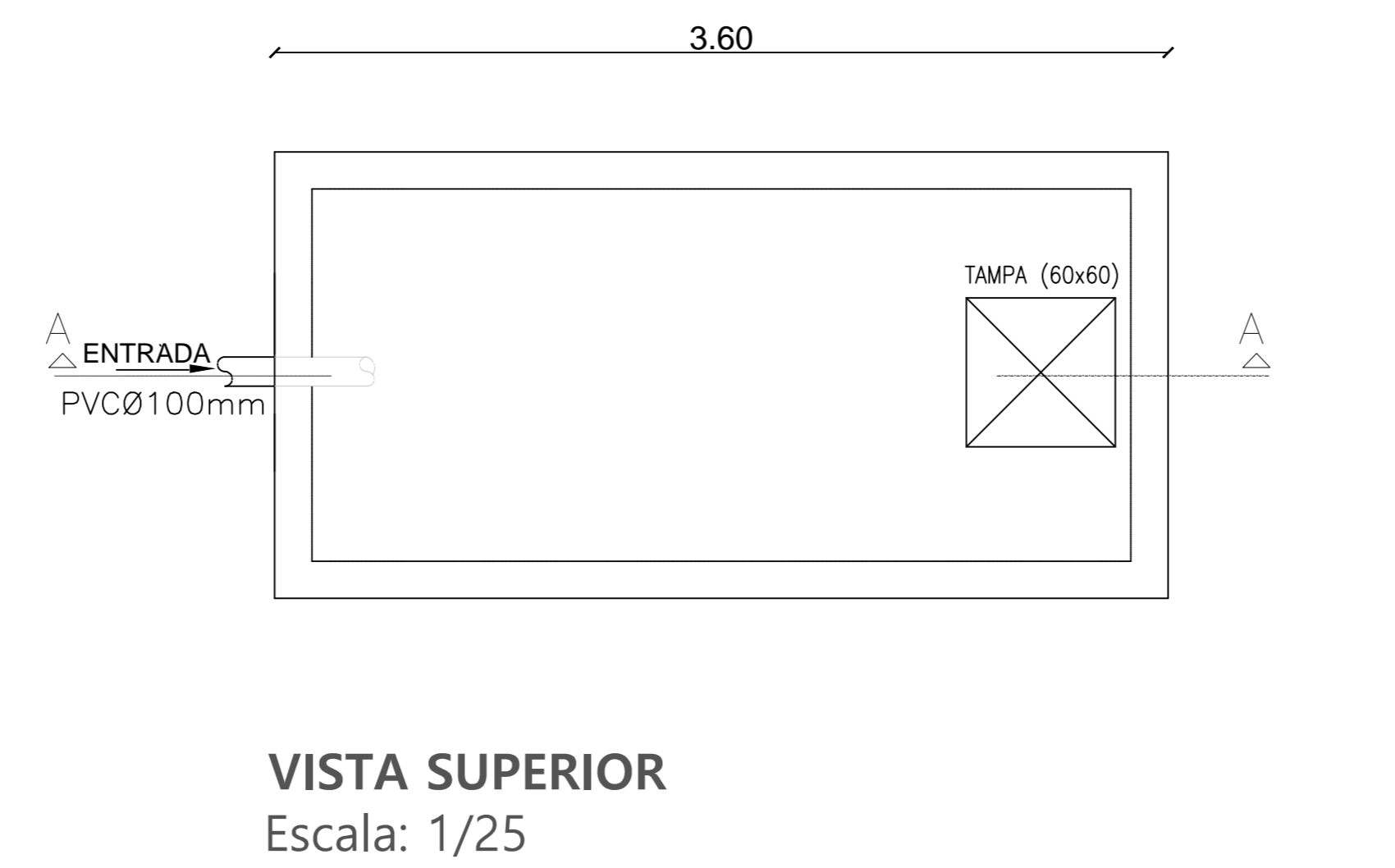
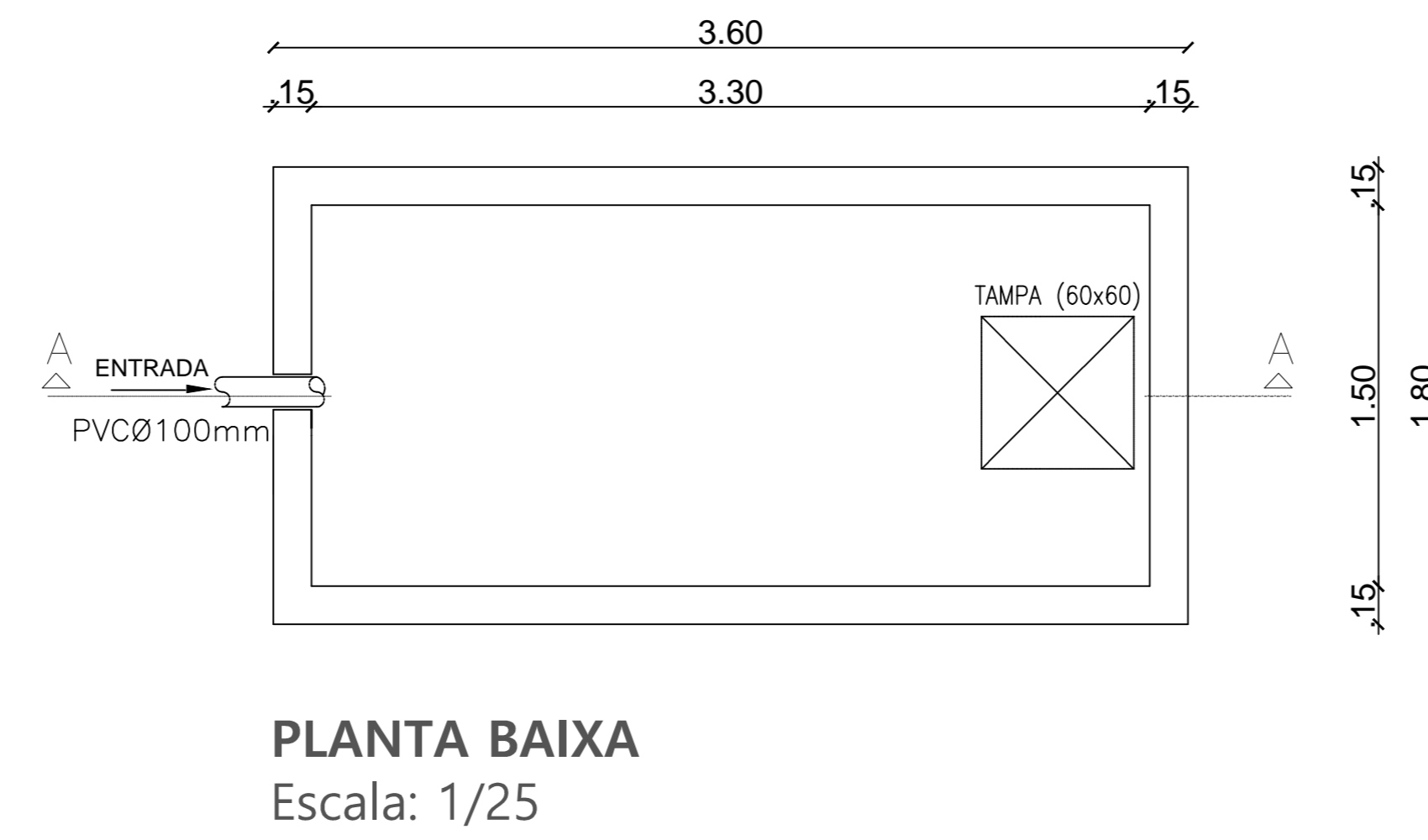

CORTE A-A
Escala: 1/25

DETALHAMENTOS DA CAIXA DE INSPEÇÃO

Escala: 1/25

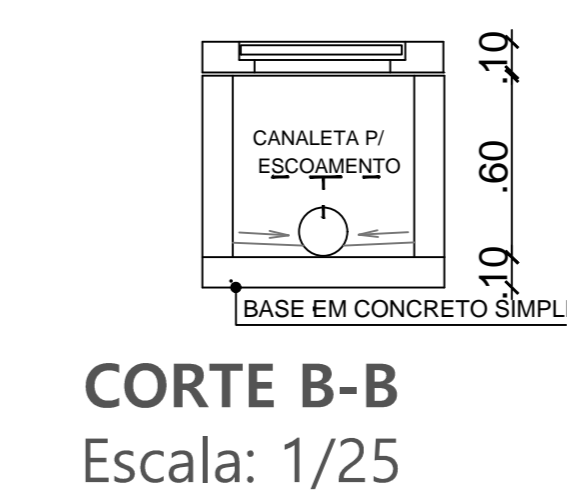
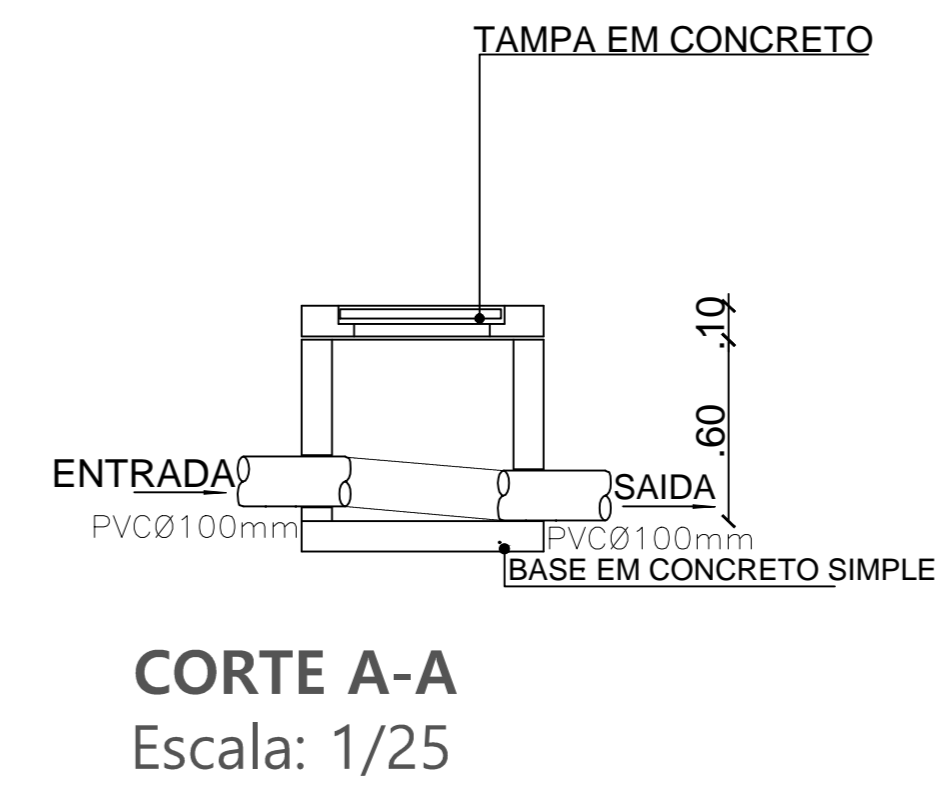
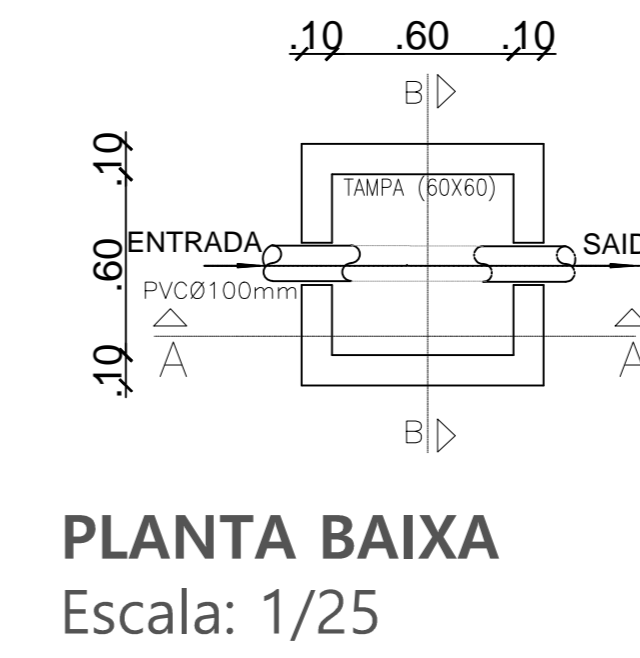

DETALHAMENTOS DA CAIXA DE INSPEÇÃO

Escala: 1/25

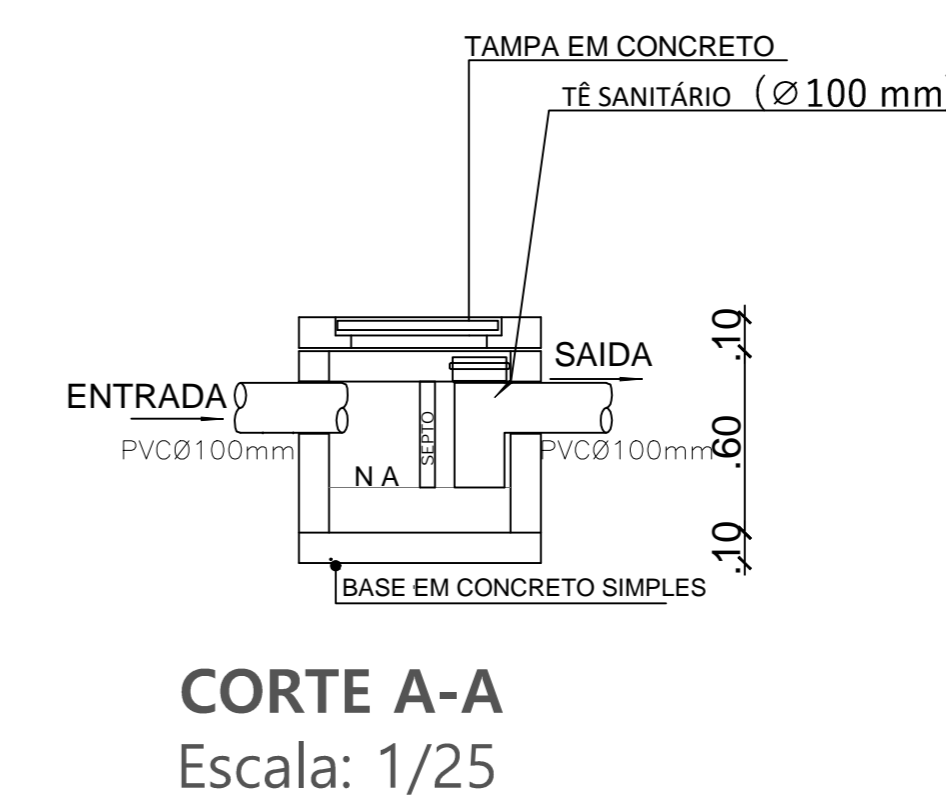
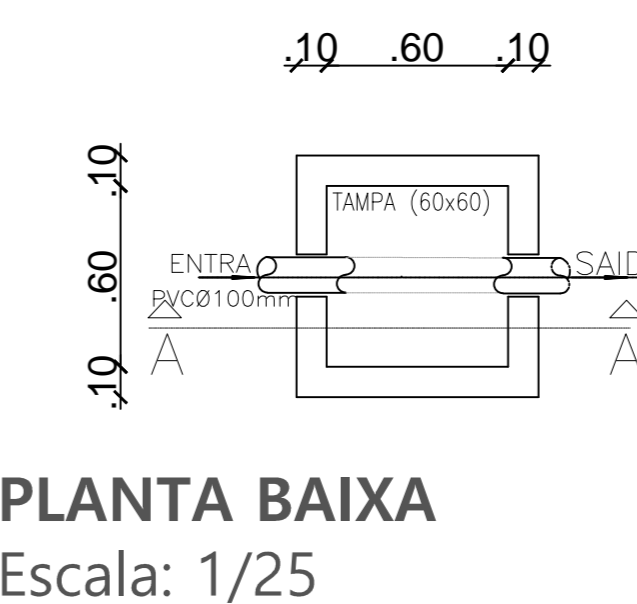

CORTE A-A
Escala: 1/25

DESCRIÇÃO:	
Projeto para a construção de uma residência unifamiliar, situada no lote N°47 (S/ Quadro), no Condomínio Residencial Agude de Pedra - Rodovia PE- 27, KM 24- Chô de Cruz- Paudalho - PE.	
REFERÊNCIA: DETALHAMENTOS	PRANCHA: 07/07
QUADRO DE ÁREAS:	ESCALA: 1:25
TERRENO..... 750 m²	DATA:
COBERTA..... 212 m²	MAIO/2023
CONSTRUÇÃO DO PAV. TERREO..... 180 m²	DESENHO: RAFAEL LIMA
TOTAL DE ÁREA CONSTRUÍDA..... 24 %	

CARIMBOS PARA APROVAÇÃO:	
PROPRIETÁRIO:	NOME: JETER TAVARES DE LIMA CPF: 463.216.754-15
RESPONSÁVEL TÉCNICO / ARQUITETO:	NOME: RAFAEL CRUZ DE LIMA CRA: PE 416874-0
EXECUTOR DA OBRA:	NOME: LUIZ ARMANDO VASCONCELOS CPF: 179.659.694-91

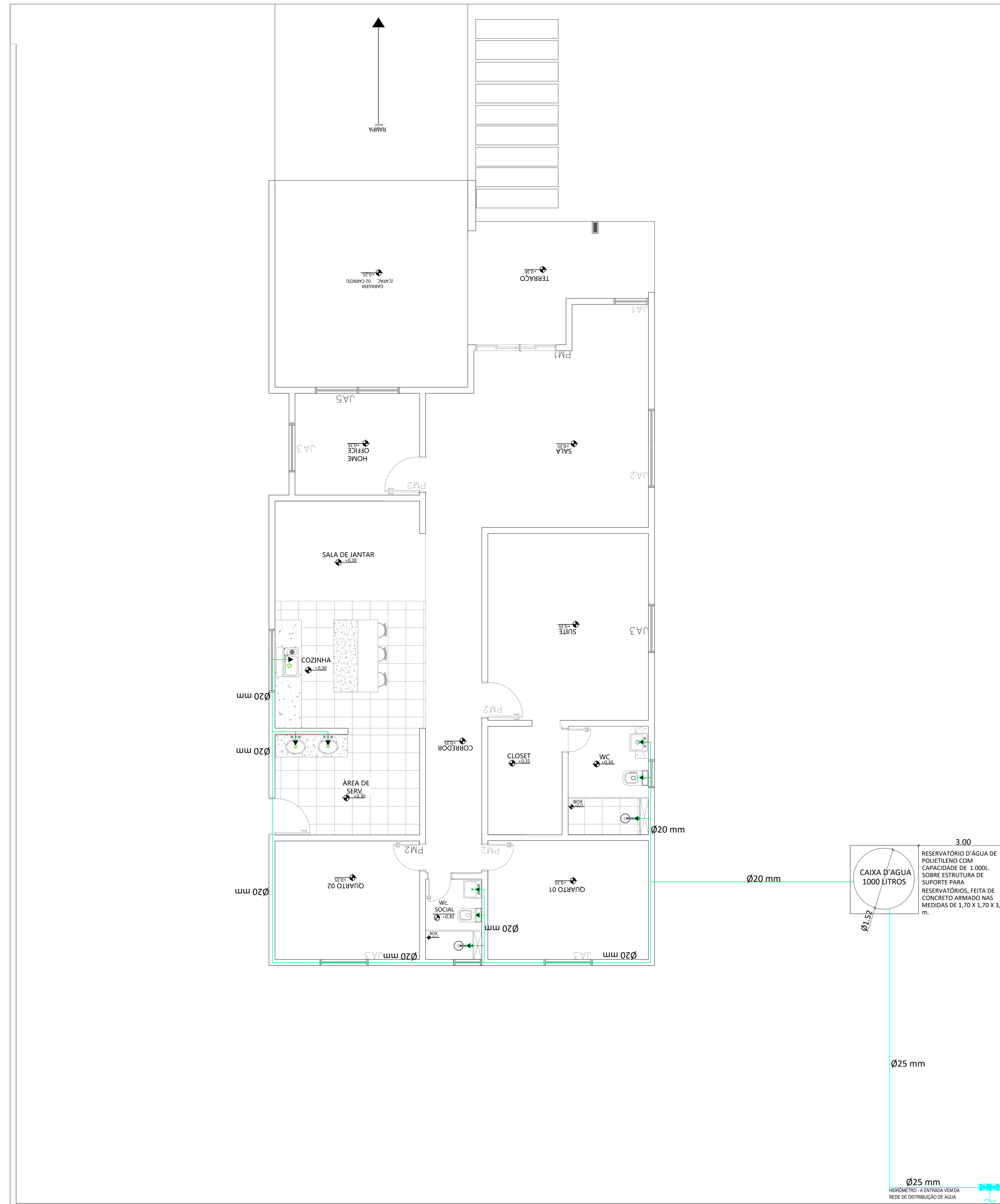

DESCRIÇÃO:

Projeto para a construção de uma residência unifamiliar, situada no lote N°47 (S/ Quadro), no Condomínio Residencial Açude de Pedra – Rodovia PE- 27, KM 24- Chô de Cruz- Paudalho – PE.

REFERÊNCIA:	PROJETO HIDRÁULICO	PRANCHA:	08/09
QUADRO DE ÁREAS:		ESCALA:	1:50
TERRENO.....	750 m ²	DATA:	MAIO/2023
COBERTA.....	212 m ²	DESENHO:	RAFAEL LIMA
CONSTRUÇÃO DO PAV. TERREO.....	180 m ²		
TOTAL DE ÁREA CONSTRUÍDA.....	24 %		

CAMINHOS PARA APROVAÇÃO:

PROPRIETÁRIO: _____
NOME: JETER TAVARES DE LIMA
CPF: 463.216.754-15

RESPONSÁVEL TÉCNICO / ARQUITETO: _____
NOME: RAFAEL CRUZ DE LIMA
CÁD. DE: A168764-0

EXECUTOR DA OBRA: _____
NOME: LUIZ ARMANDO VASCONCELOS
CPF: 179.659.694-91

VIA LOCAL 02

VIA LOCAL 02

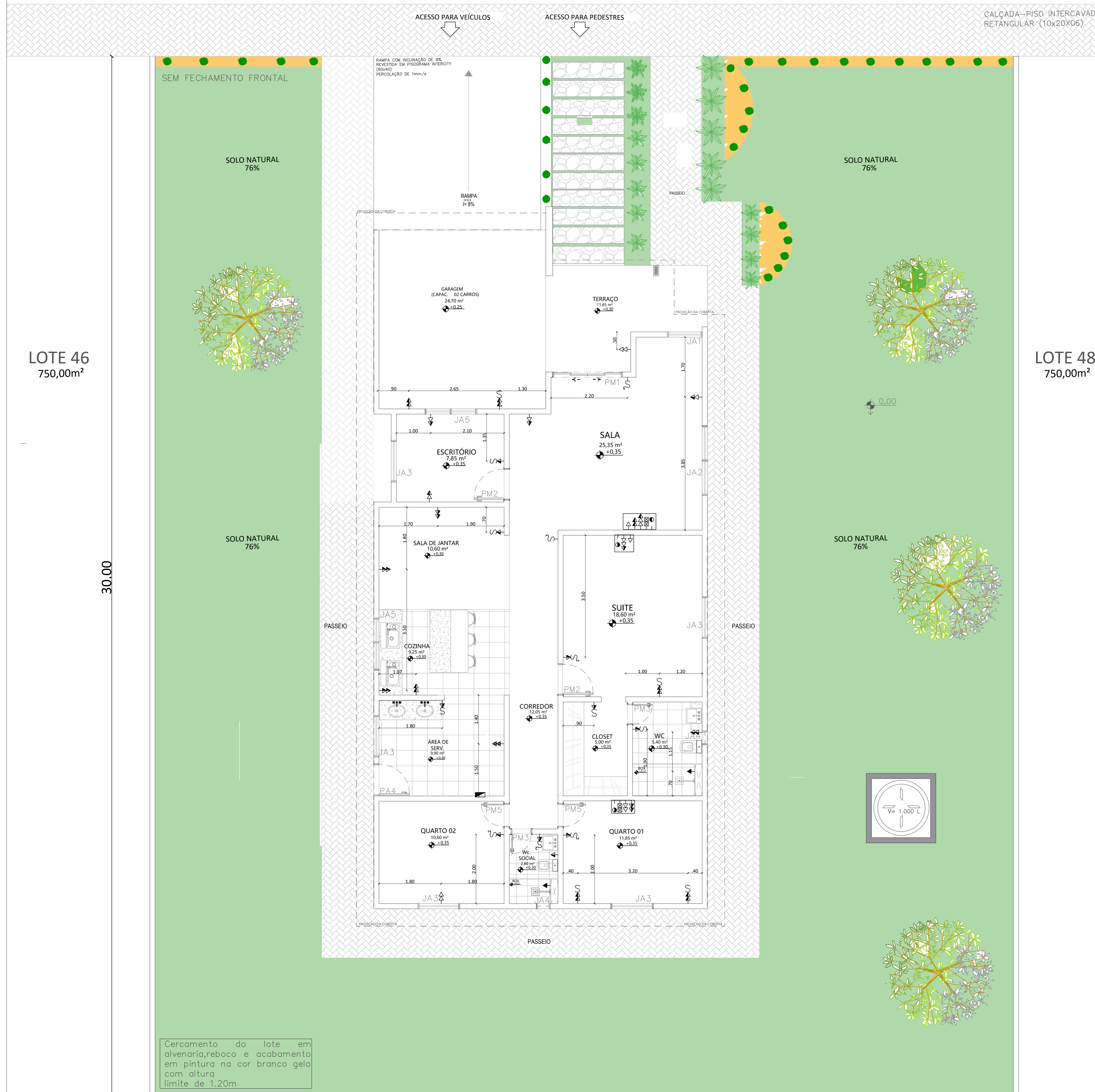

LOTE 46
750,00m²

LOTE 48
750,00m²

30.00

25.00

RUA VERDE

RUA VERDE

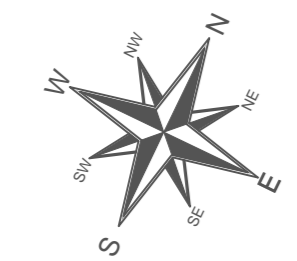

LOCAÇÃO DOS PONTOS ELÉTRICOS
Escala: 1/50

TIPOLOGIA DE PONTOS ELÉTRICOS			
SÍMBOLO	DESCRIÇÃO	QTD.	AMBIENTES
	Quadro de Distribuição H= 1,60 do Piso	01	Área de Serviços
	Interruptor H= 1,10 do Piso, "N" de seções especificado no Projeto	02	Quarto 01 e Quarto 02
	Tomada Simples Baixa H= 0,30 do Piso	06	Quarto 01 e Quarto 02
	Tomada Simples Média H= 1,10 do Piso	07	Suite e Cozinha
	Tomada Dupla Média H= 0,30 do Piso	07	Quarto 01 e Quarto 02
	Tomada Dupla Média H= 1,10 do Piso	02	Cozinha
	Tomada Dupla Para Máquina de Lavar e Secadora H= 1,20 do Piso	02	Sala
	Caixa de Passagem início em 0,30 cm do Piso e Término em 1,10 m do Piso	04	Garagem
	Antena Média H= 1,10 do Piso	03	Corredor, Corredor da Suite e Closet
	Antena Alta H= 1,70 do Piso	02	Sala e Suite

DESCRIÇÃO:

Projeto para a construção de uma residência unifamiliar, situada no lote N°47 (S/ Quadro), no Condomínio Residencial Açude de Pedra - Rodovia PE- 27, KM 24- Chã de Cruz- Paudalho - PE.

REFERÊNCIA:	PRANCHA:
LOCAÇÃO DOS PONTOS ELÉTRICOS	09/09
QUADRO DE ÁREAS:	ESCALA:
TERRENO... 750 m²	1:50
COBERTA... 212 m²	DATA:
CONSTRUÇÃO DO PAV. TERREO... 180 m²	MAIO/2023
TOTAL DE ÁREA CONSTRUÍDA... 24 %	DESENHO:
	RAFAEL LIMA

CAMINHOS PARA APROVAÇÃO:

PROPRIETÁRIO: _____
NOME: JETER TAVARES DE LIMA
CPF: 463.216.754-15

RESPONSÁVEL TÉCNICO / ARQUITETO: _____
NOME: RAFAEL CRUZ DE LIMA
CPF: A16876-0

EXECUTOR DA OBRA: _____
NOME: LUIZ ARMANDO VASCONCELOS
CPF: 179.659.694-91







